7-ELEVEN

更多名特產美食
請上網選購

黑貓探險隊

07&08月號
104/6/10~104/8/18

訂購日3日後至原訂購店取貨
免團購 免加運費 單件就出貨

常溫名特產預購P10-P18

人氣熱銷

弘森-海鹽焦糖牛奶糖

義華卦山燒一口抹茶茶糕

一甲子老店

救夏聖品

夏日輕食派對

10種上班族無負擔的消暑食品

MIDO-日式綜合米菓

園果園味-天然香水檸檬片

透心涼！

農心秀美洋芋片(蜂蜜芥末)

食尚玩家熱推

DOGA香酥脆椒-墨西哥椒/檸檬椒鹽

客摩司蜂蜜奶油洋芋片

www.7-11.com.tw

本DM產品之食品原油等、製造商、產地資訊請上網查詢

經典拉拉熊集點送~立體公仔冷水壺/美味陶瓷大方盤
活動時間：104/8/5-9/13(兌換至9/15) 消費滿77元送1點，每35元再1點，6點加價購
(菸品、OPEN3C商品、代收款服務除外)

icash2.0 單筆消費上限1萬元・1元=1點OPEN POINT點點換優惠
●憑icash/icash2.0/icash聯名卡單筆全額支付，即可享OPENPOINT累積優惠，部分或缺額支付恕無法享點數優惠。
●活動詳情請上OPENPOINT官網查詢。

7-ELEVEN

更多名特產美食
請上網選購

黑貓探險隊

07&08月號
104/6/10~104/8/18

冷凍商品預購P1-P9

美食村元氣厚片土司

來自星星韓式炸雞

北海道半熟乳酪

走Picnic Time 一起野餐吧！

第一次野餐就上手

麵包叔叔綜合貝果6入

公正包子+蒸餃

活力綜合小餐包

單筆訂單未滿6件
加收150元運費
單筆訂單滿6件免刷條碼

2089 8915

www.7-11.com.tw

本DM產品之食品原油等、製造商、產地資訊請上網查詢

經典拉拉熊集點送~立體公仔冷水壺/美味陶瓷大方盤
活動時間：104/8/5-9/13(兌換至9/15) 消費滿77元送1點，每35元再1點，6點加價購
(菸品、OPEN3C商品、代收款服務除外)

icash2.0 單筆消費上限1萬元・1元=1點OPEN POINT點點換優惠
●憑icash/icash2.0/icash聯名卡單筆全額支付，即可享OPENPOINT累積優惠，部分或缺額支付恕無法享點數優惠。
●活動詳情請上OPENPOINT官網查詢。

7-ELEVEN 預購DM架 104/06/24 ~08/18

更多名特產美食，請上網選購 www.7net.com.tw

冷凍商品 訂購日3日後配達｜限同筆訂單同一地址｜

任選6件免費宅急便

P1~P9低溫商品，單筆訂單購足6件免運費，常低溫商品恕無法共同配送

1 麵包叔叔綜合貝果

花蓮團購人氣名店

嚴選健康的橄欖油加入麵糰，加上湯種的密技手法，經熱水煮燙過，烘焙出的貝果呈現Q軟與特殊風味。是野餐必備的第一首選!

規格：原味貝果X2入+蔓越莓貝果X2入+起士貝果X2入，590g/盒

保存方法：冷凍保存30天

冷凍 宅配專案價**219**元

2 曾媽菓子工房 北海道半熟乳酪

嚴選北海道的限定乳酪LUXE

日本原始技術轉移，選用新鮮生乳製成的限定乳酪LUXE，都是遠從北海道特選直送的頂級原物料，個個滿圓飽滿精緻小巧，香醇濃郁又入口即化的口感，以及獨特的乳香與扎實口感，讓人享用後一口接一口念念不忘。

規格：162g。6顆/盒　保存方法：冷凍保存35天　冷凍 宅配專案價**335**元

花蓮吳媽媽包子組

在地名店，團購網熱銷商品

手工製作，每一款獨到的美味，都是因為食材的新鮮，用料的實在。

3 吳媽媽包子暢銷組

規格：鮮肉包X4顆+高麗菜包(全素)X4顆+義大利培根起司包X2顆，共890g/組

保存方法：冷凍保存2個月

冷凍 宅配專案價**188**元

4 吳媽媽包子人氣組

規格：蔥燒包X4顆+黑糖包(全素)X4顆+剝皮辣椒包X2顆，共912g/組

保存方法：冷凍保存2個月

冷凍 宅配專案價**188**元

人氣 必備 美味野 餐點心 Pic nic

5 活力綜合小餐包

三款餐包都採用非人造奶油，為健康把關！

楓糖可頌：微酥軟的奶油可頌被覆著香甜可口的楓糖，多層次口感。

黑眼豆豆：略苦帶甜的水滴型巧克力豆豆，吃在嘴裡，巧克力的濃郁香氣立刻擴散開來。

雜糧餐包：沒有人工甘味的打擾，呈現只有簡單和純粹的食物原味。

規格：黑眼豆豆54g/顆x5顆=270g；楓糖可頌15g/顆x5顆=75g；雜糧餐包54g/顆x5顆=270g，15顆總重615g

保存方法：冷凍保存6個月　冷凍 宅配專案價**249**元

6 料里長 來自星星韓式炸雞

跟著韓劇吃喝玩樂

韓劇來自星星大力推薦韓式炸雞，感謝媒體熱情報導韓劇系列商品！採用韓國進口正統辣醬，鮮嫩雞肉搭配新鮮食材，下酒、配飯或直接吃的小辣口味，解凍微烤5分鐘風味絕佳，跟著韓劇吃喝玩樂--「都教授幫我買炸雞」。

規格：135g/份

保存方法：冷凍保存12個月

冷凍 宅配專案價**120**元

就愛跟著人氣吃遍遍!

7 美食村元氣厚片土司

手工限量製作 最平價的點心

厚厚吐司、厚厚用料，給您滿滿的元氣，超滿足。

規格：海鮮大版燒、黑胡椒燻雞、起司火腿、巴西里香蒜、顆粒花生、卡士達奶酪。6種口味各2片，100g/片；每片土司約長11X寬11X高2.5(cm)

保存方法：冷凍保存3個月　冷凍 宅配專案價**279**元

一次滿足兩種美食

8 花蓮公正街包子排隊組

花蓮排隊名店

超人氣美食花蓮公正街包子蒸餃，排隊也不容易買到。

規格：公正包子6入/一盒285g 蒸餃15入/一盒247g

保存方法：冷凍保存2個月

冷凍 宅配專案價**229**元

韓國進口正統辣醬

9 料里長 好時節韓式拌冬粉

跟著韓劇吃喝玩樂

韓劇好時節首集力推韓式拌冬粉，感謝媒體熱情報導韓劇系列商品！採用韓國進口正統辣醬，甘薯做的冬粉全新味覺體驗，熱著吃很嫩，冷著吃很Q的絕妙口味，解凍後蒸熱再放涼風味絕佳，跟著韓劇吃喝玩樂--「東碩海媛初戀重逢的滋味」。

規格：135g

保存方法：冷凍保存12個月　冷凍 宅配專案價**120**元

兩千公尺高山大白菜

10 私房蔡先生幸福泡菜

使用純天然蔬果 配出令人驚奇的美味

精選每顆清脆的大白菜，退去一層層老舊外衣後，擷取適當入口的葉片，堅持4小時活水按摩，紓緩緊實白菜纖維，營造出完美的清甜爽脆口感，再拌入濃郁蒜香蔬果醬汁，微甜微辣的滋味堆疊衝擊你的味蕾！

規格：475g/瓶

保存方法：冷凍保存2個月　冷凍 宅配專案價**229**元

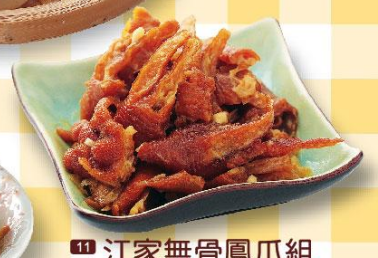

11 江家無骨鳳爪組

花園夜市名店
2014年台灣新聞 日報評鑑百大名店

起源於台南市大東、花園觀光兩大夜市，因口味獨特，口耳相傳，在花園夜市幾十家同屬性之魯味鳳爪中，雙客一致認同江家鳳爪新鮮、香純、有嚼勁，清爽又不油膩。新鮮多膠、雙窩嚼勁，獨門滷汁煙燻，江家無骨鳳爪是嚼饞時的最佳選擇！經過卜韓CAS認證肉品、優良食品加工廠製作，品質絕對有保障！

規格：426g/組（原味鳳爪x1+蒜味鳳爪x1，共兩入/組）

保存方法：冷凍保存3個月

冷凍 宅配專案價**239**元

單筆訂單未滿6件 加收150元運費

單筆訂單滿6件免刷條碼

1 麵包叔叔綜合貝果	2008 4332
2 曾媽北海道半熟乳酪	2008 4356
3 吳媽媽包子暢銷組	2008 4394
4 吳媽媽包子人氣組	2008 4387
5 活力綜合小餐包	2007 6238
6 料里長來自星星韓式炸雞	2008 4325
7 美食村元氣厚片土司	2006 9025
8 花蓮公正街排隊組	2008 4370
9 料里長好時節韓式拌冬粉	2008 4318
10 私房蔡先生幸福泡菜	2007 6184
11 江家無骨鳳爪組	2007 6290

2089 8915

01~09頁低溫商品任選6件免運費，單筆訂單未滿6件加收150元運費，低溫商品因品質限制無法配送離島地區

01~09頁低溫商品任選6件免運費，單筆訂單未滿6件加收150元運費，低溫商品因品質限制無法配送離島地區

單筆訂單未滿6件 加收150元運費

單筆訂單滿6件免刷條碼

2089 8915

更多名特產美食，請上網選購 www.7net.com.tw
冷凍商品 訂購3日後配達｜限同筆訂單同一地址｜
任選6件免費宅急便
P1~P9低溫商品，單筆訂單購足6件免運費，常低溫商品恕無法共同配送

mini 尺寸啷啷好

12 明治超級冰淇淋(抹茶+巧酥)

一次兩種口味的滿足

冰質綿密細膩，口感香濃滑順，小杯迷你尺寸份量剛剛好。

規格：90mlx2種x各3入
保存方法：冷凍保存24個月
冷凍 宅配專案價 **185**元

迷人的煉乳滋味
紅豆顆顆飽滿

13 明治煉乳金時雪糕

日本的百年企業明治冰淇淋

柔軟的牛奶外表包覆著飽滿紅豆，加上特級煉乳的香郁滋味，濃郁香醇，入口即化。

規格：65mlx6支
保存方法：冷凍保存24個月
冷凍 宅配專案價 **185**元

17 明治巧克力冰淇淋雪糕

日本的百年企業明治冰淇淋

濃醇巧克力搭配香醇牛奶冰淇淋~最幸福的享受。

濃醇巧克力！

規格：55mlx6/支
保存方法：冷凍保存24個月
冷凍 宅配專案價 **220**元

18 明治巧克香草甜筒

日本的百年企業明治冰淇淋

難忘的濃郁香草口感

甜筒加入砂糖炭烤而成，擁有香濃風味及脆食口感，將濃郁香草冰淇淋完美包覆於其中，表層再以純正巧克力製成，兼顧好吃感和品質。

規格：36mlx6支
保存方法：冷凍保存24個月
冷凍 宅配專案價 **185**元

盛夏消暑人氣冰品

充滿童年的回憶

荔枝 芒果

初夏限定

園果園味 古早味棒棒冰

嚴選杓山愛文芒果製成
嚴選六樹鄉荔枝製成

14 芒果口味：使用台灣最驕傲的愛文芒果製成，夏天的味道。

15 荔枝口味：使用有南國的真珠之稱的荔枝所製成，夏天的味道。

規格：85g/入，5入
保存方法：冷凍保存12個月
冷凍 宅配專案價 **130**元

獨特梅果醬汁
爆炸般的甜蜜滋味
一口接一口！

19 海霸王超人氣情人果冰

採用正宗台灣原生種土芒果

嚴選自屏東三地門山區新鮮芒果請的果實，果肉肥厚、口感清脆，經傳統獨特的製作手藝。

規格：750g/包
保存方法：冷凍保存18個月
冷凍 宅配專案價 **179**元

16 私房蔡先生 梅釀番茄

初夏甜蜜限定！
超著迷的蕃茄新吃法，輕漬在梅果醬汁

指定獨特柑仔蜜品種，由老農細心呵護照顧送至我們手中，純手工除去多餘蕃茄紅色外套後，冰鎮後的扎實果肉，經過48小時以上浸漬在綜合梅果醬汁裡,每粒果肉充滿酸甜甘味，咬下瞬間有如原子彈爆炸的甜蜜滋味，獨有的風味讓您無法忘卻。

規格：325g/瓶
保存方法：冷凍保存2個月
冷凍 宅配專案價 **199**元

口感清脆
正宗土芒果
果肉肥厚

嚴選
屏東三地門
新鮮芒果

單筆訂單未滿6件
加收150元運費
單筆訂單滿6件免刷條碼

12 明治超級冰淇淋(抹茶+巧酥)	13 明治煉乳金時雪糕	14 園果園味古早味棒棒冰-芒果	15 園果園味古早味棒棒冰-荔枝	16 私房蔡先生梅釀番茄	17 明治巧克力冰淇淋雪糕	18 明治巧克香草甜筒	19 海霸王超人氣情人果冰
2008 4431	2008 4417	2008 4363	2008 4400	2008 4349	2008 4448	2008 4424	2007 6306

01~09頁低溫商品任選6件免運費，單筆訂單未滿6件加收150元運費，低溫商品因品質限制無法配送離島地區

01~09頁低溫商品任選6件免運費，單筆訂單未滿6件加收150元運費，低溫商品因品質限制無法配送離島地區

單筆訂單未滿6件
加收150元運費
單筆訂單滿6件免刷條碼

更多名特產美食，請上網選購 www.7net.com.tw
冷凍商品 訂購日3日後配達｜限同筆訂單同一地址｜
任選6件免費宅急便
P1~P9低溫商品，單筆訂單購足6件免運費，常低溫商品恕無法共同配送

上班族的方便即食美味

正宗泰式調味 就像在泰國！

20 泰味御廚泰式檸檬魚

正統的泰式料理 清爽不膩的滋味

利用大量的檸檬汁保持鮮度口感，光是聞到這股酸酸甜甜的味道，就不知道吞了幾回口水，細細品味後，才發現這滋味既豐富又多層次，誰能抵擋這美味！

規格：170g/包，共1包
保存方法：冷凍保存4個月
冷凍 宅配專案價 **129**元

21 泰味御廚 泰式打拋豬肉

正統的泰式料理 清爽不膩的滋味

搭配不同的香料植物入菜，但不變的是，打拋豬肉絕對是道超下飯的菜。

規格：170g/包，共2包
保存方法：冷凍保存4個月
冷凍 宅配專案價 **210**元

22 鄉味 泡菜水餃

一個月狂賣出25萬顆以上

最受人氣歡迎的韓式泡菜水餃，純手工調味包製，微辣夠勁，可完全不需沾醬提味最推薦商品之一。

規格：170g/包，共2包
保存方法：冷凍保存4個月
冷凍 宅配專案價 **279**元

泰式風味 念念不忘的好滋味

23 泰凱食堂 泰式打拋豬肉水餃

獨家首創新吃法 免沾醬就好吃 被推薦為團購必敗美食

正宗泰式風味！將道地的打拋豬包入水餃中，微微辣度更涮嘴，每一口除了能嚐到水餃的飽滿滋味，當中還帶有一些微微的辣度，一吃就上癮，保證讓你忘不了！

規格：720g，約50顆/包
保存方法：冷凍保存6個月
冷凍 宅配專案價 **219**元

連喬喬吃了感動落淚的獅子頭

24 果貿吳媽家 手作豚味獅子頭

眷村的味道！手工功夫菜

豬後腿肉摔、拍、打、燉，外酥內嫩、香噴多汁。手作功夫菜，不論肉質與風味，都堅持道地。

規格：570g/顆
保存方法：冷凍保存3個月
冷凍 宅配專案價 **299**元

25 億長御坊 泡菜牛肉年糕

酸甜微辣的泡菜 Q彈的韓式年糕

酸甜微辣的泡菜、Q彈的韓式年糕、與牛肉一起拌炒，十足份量，口口滿足。

規格：600g/包
保存方法：冷凍保存3個月
冷凍 宅配專案價 **229**元

26 鄉味 手工蔥肉水餃

黑貓探險隊月銷十萬顆以上

每日以溫體豬肉，鮮蔥調味，洋蔥提鮮，用心堅持的好味道網路團購人氣商品。

規格：50顆/包，共1100g
保存方法：冷凍保存2個月
冷凍 宅配專案價 **255**元

每一口都嘗得到鮮甜美味

27 綜合五色養生水餃招財組

早春開運好運水餃

餡多味美、香甜多汁，共五種口味開運水餃!
正財黃元寶，胡蘿蔔皮鮮甜玉米豬肉水餃
招寶綠元寶，綠藻皮滿滿韭菜香豬肉水餃
招財紅元寶，番茄皮搭配高山高麗菜豬肉水餃
納珍白元寶，全麥皮新鮮鮮蝦豬肉水餃
利市黑元寶，墨魚皮軟絲豬肉水餃

規格：530g，20顆/包　保存方法：冷凍保存6個月
冷凍 宅配專案價 **219**元

28 泰味御廚 泰式酸辣雞湯

正統的泰式料理 清爽不膩的滋味

嚴選新鮮嫩雞肉與辛香料熬煮成濃郁湯頭，酸辣夠味，每一口都能品嚐到鮮甜美味。

規格：237g/包，共1包
保存方法：冷凍保存4個月
冷凍 宅配專案價 **119**元

牛肉

豚肉

醬汁甘美 柔順滑嫩的口感

29 玫瑰廚房 牛丼豚丼調理包

日式餐廳美味，五分鐘立刻上桌

特選上等牛肉、豚肉，細切成最順口的薄度，以川燙技法，引出原始美味，佐以洋蔥、醬油等所烹調出的甘美醬汁，柔順滑嫩的口感，令人一口接一口。

規格：120g/包（固型80g）牛丼x2+豚丼x2，共四包
保存方法：冷凍保存12個月
冷凍 宅配專案價 **269**元

30 億長御坊 蒼蠅頭水餃

名菜入餡於顆顆飽滿的手工水餃中，刺激味蕾的獨特口味

知名川菜佳餚，使用韮菜花炒肉末，加上小辣椒及豆豉後會散發出讓人無法抗拒的香氣，口感香辣入餡於顆顆飽滿的手工水餃中別有一番風味。

規格：10入/包，350g
保存方法：冷凍保存3個月
冷凍 宅配專案價 **159**元

31 果貿吳媽 高麗菜蝦仁餃子

蘋果日報2012、2013年菜冠軍

高麗菜蔬脆爽甜配上爆汁的肉餡加上新鮮海蝦，脆彈鮮美，極鮮爆汁的口感，讓您品嚐高品質口味的魅力!

規格：589g/24顆
保存方法：冷凍保存3個月
冷凍 宅配專案價 **229**元

單筆訂單未滿6件 加收150元運費
單筆訂單滿6件免刷條碼
2089 8915

20 泰味御廚泰式檸檬魚 2007 6276
21 泰味御廚泰式打拋豬肉 2007 6245
22 鄉味泡菜水餃 2004 8532
23 泰凱食堂泰式打拋豬肉水餃 2007 6153
24 果貿吳媽手作豚味獅子頭 2004 8365
25 億長御坊泡菜牛肉年糕 2007 6115

01~09頁低溫商品任選6件免運費，單筆訂單未滿6件加收150元運費，低溫商品因品質限制無法配送離島地區

26 鄉味手工蔥肉水餃 2004 8099
27 綜合五色養生水餃招財組 2006 8943
28 泰味御廚泰式酸辣雞湯 2007 6092
29 玫瑰廚房牛丼豚丼調理包 2007 6214
30 億長御坊蒼蠅頭水餃 2007 6160
31 果貿吳媽高麗菜蝦仁餃子 2004 8174

單筆訂單未滿6件 加收150元運費
單筆訂單滿6件免刷條碼
2089 8915

01~09頁低溫商品任選6件免運費，單筆訂單未滿6件加收150元運費，低溫商品因品質限制無法配送離島地區

一定要吃過的 團購小點

達人必吃 在地名產特色小吃 名店大集合

陳年紹興酒調味

32 香酥蔥抓餅
厚實兼具多層次的香酥蔥抓餅

搭配台中在地新鮮青蔥，酥軟鹹香，一絲絲層層疊疊的細膩口感，傳遞著純粹樸實的傳統好滋味！

規格：1200g，10片／包
保存方法：冷凍保存12個月
宅配專案價 199元

百年老店

33 新竹石記 包餡魚丸
新竹40年老店，在地特色小吃

精選上等鯊魚肉、黑豬肉、荸薺、香菇、青蔥等新鮮食材手工精緻，猶如一首細膩優雅的大地協奏曲，是新竹石記魚丸最具代表性的特色點心。

規格：19顆／包，共760g
保存方法：冷凍保存4個月
宅配專案價 279元

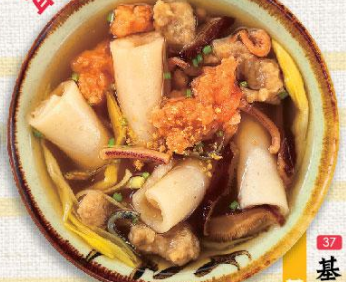

34 蔥阿伯 宜蘭蔥肉餡餅
單日狂銷破24萬份

採用台灣各地嚴選香蔥＋宜蘭蔥＋三星蔥，再加上獨家調配祖傳古早味比例調配，皮金黃脆甜，內餡蔥肉美味爆汁。

規格：30入／包，約850g
保存方法：冷凍保存1年
宅配專案價 149元

35 彙饌 脆皮紹興醉雞
2012蘋果日報評比第一名

彙饌紹興醉雞，去骨後以獨門秘方多日浸泡而成，附上頂級陳年紹興酒調味，皮Q肉嫩的上選雞肉，加上陣陣撲鼻的紹興酒香，醉迷人的絕佳風味一定讓你回味無窮。

規格：共600g／盒
保存方法：冷凍保存6個月
宅配專案價 299元

36 泰愛喫 月亮蝦餅
月亮蝦餅是到泰國必點料理

飽滿的鮮蝦加上獨特泰式酸甜醬，甜、酸、微辣，多層次的滋味，外酥內軟的口感，深受大家歡迎。

規格：1000g／4入（蝦餅）、80g／4包（酸甜醬）
保存方法：冷凍保存1年
宅配專案價 369元

37 基隆百年 吳家鼎邊銼
基隆廟口百年老店

吳家鼎邊銼同時使用烘、蒸兩種烹調方法製作，特色是配料種類多，包括肉羹、蝦仁羹、金針、香菇、魷魚、小魚干、竹筍、金勾蝦、蒜頭酥、等，用這十多種上選的湯頭料熬製而成的湯食。

規格：5份／包，共680g
保存方法：冷凍保存6個月
宅配專案價 249元

7公分大尺寸

38 主播楊中化 爆漿大貢丸
食尚玩家旅行應援團，推薦美食

純粹豬油的古早味，老店舖的誠實，用心無價！台北市寧夏商圈美食PK賽冠軍17天賣出15萬顆。大合購秒殺貢丸！最多新聞主播聯合強力推薦。

規格：590g／盒
保存方法：冷凍保存120天
宅配專案價 229元

39 熊家 萬巒豬腳
屏東在地排隊名店

用40多種珍貴中藥材之老滷鍋滷製而成的熊家豬腳，搭配50年讀加蒜蓉汁調料，選用肉中帶筋、肉質扎實的豬前腿，去毛後放入40年滷汁微煮三個小時，直到入味，就是聞名全國的熊家豬腳。

規格：615g，帶骨已分切
保存方法：冷凍保存3個月
宅配專案價 359元

爽口開胃

40 億長御坊 百香果青木瓜絲
清爽爽口開胃菜

夏日盛產的百香果，酸甜的滋味，配上青木瓜絲爽脆的口感，爽口開胃，越吃越順口，是您炎炎夏日的最佳享受。

規格：200g／份
保存方法：冷凍保存6個月
宅配專案價 159元

41 東門市場 鮮肉大餛飩
達人必吃手工口感

來自東門市場最強現做手工餛飩，老闆對於品質的用心，堅持採用新鮮豬肉內餡搭配細薄外皮，入口Q彈有嚼勁，是老饕首選的小吃！

規格：共500g，20顆／包（商品不含蔬菜）
保存方法：冷凍保存4個月
宅配專案價 189元

完整厚片

42 厚片蘿蔔糕
吃了會流淚的超大厚片蘿蔔糕

像厚片吐司般的超大尺寸蘿蔔糕，承襲傳統市場現賣的綿密口感並伴隨新鮮白蘿蔔香氣，入口滑嫩！香煎過後，外皮酥脆內餡Q彈咬勁，讓人忍不住一口接一口，是小家庭必備的好夥伴！

規格：1550g，8／入
保存方法：冷凍保存12個月
宅配專案價 189元

43 北斗范氏 肉圓生
在地名產，總統宴敘指定小吃

堅持手工，用蕃薯粉、豬腿肉、麻竹筍為原料，小而精緻，最大的特色則是在每一個製成的肉圓都有明顯的手工「三指痕」，傳承百年的精湛手藝。

規格：10顆／包，約850g
保存方法：冷凍保存120天
宅配專案價 199元

超強大雞腿

44 中美市場 蔗雞王超大雞腿組
超強大雞腿低單下殺

皮薄肉多汁，香香甜甜的口感不論以烤箱還是微波加熱，肉質仍呈現「有彈性又不失軟嫩」的狀態單純當零嘴來吃、不配飯也是香噴噴！

規格：5支／包，共1083g（碳烤＋普羅旺斯＋紅椒檸檬＋照燒＋碳烤雞腿）
保存方法：冷凍保存1年
宅配專案價 299元

更多名特產美食，請上網選購 www.7net.com.tw

冷凍商品 **任選6件免費宅急便** 訂購日3日後配達｜限同筆訂單同一地址｜

P1~P9低溫商品，單筆訂單購足6件免運費，常低溫商品恕無法共同配送

下午茶甜點時間

冷凍 宅配專案價 **115**元

45
紐西蘭綜合莓果
紐西蘭的超級水果 上班族必備點心

營養美味的結合: 藍莓、蔓越莓、覆盆莓、黑醋栗、草莓、波森莓提供全面的營養補充、活力滿分。每一口都吃的到不一樣的莓果口感，酸酸甜甜的果香，讓人無法忘懷的一口接一口。

規格：120公克/盒
保存方法：-18 C以下冷凍保存6個月

46
蔡家造型包子組
全台首創，造型包子創始店

嘉義美食小吃「蔡家手作包子饅頭」，網路超高人氣。除了口感獨特，更推出禮盒組合。

規格：小豬大吉包×2。抹茶紅豆小羊×2。小鴨南瓜饅頭×2。6入/646g/盒
保存方法：冷凍保存3個月

冷凍 宅配專案價 **279**元

47
麵包叔叔烘焙屋吐司
部落客瘋狂推薦、每日限量搶購、團購秒殺爆漿吐司！

酸甜檸檬香，內餡特製檸檬醬為進口檸檬餡混合獨門密方調製而成，手工包捏成型，口口咬下都能品嚐「檸檬醬熔岩流出」的酸甜、香軟。麵包師傅的堅持與專業的技術烘培出外層飄溢十足的奶香味，層層鬆軟綿密的內層，創造出吐司之中的佼佼者。

規格：檸檬吐司315g，巧克力熔岩吐司255g
保存方法：冷凍保存30天

冷凍 宅配專案價 **185**元

48
夠披薩好康組
團購網嚴選店家夠披薩 3天熱銷8000片

厚實的餅皮，Q軟卻不乾澀，烤出來後邊皮香脆不膩，起司平均佈匀，輕輕拉起，起司立刻被牽起，愈看愈吃愈美味！

規格：170g/入，5入/組，共約850g
保存方法：冷凍保存3個月

冷凍 宅配專案價 **285**元

49
明星咖啡俄羅斯軟糖
俄羅斯沙皇專屬的御用點心 也是蔣經國夫人蔣方良的最愛

俄羅斯軟糖用手指輕輕剝開白泡泡的軟糖ㄉㄨㄞ、ㄉㄨㄞ觸感吃起來超彈牙，甜而不膩，也是蔣經國夫人蔣方良的最愛。

規格：約190g
保存方法：冷凍保存60天(無需解凍即可食用)

冷凍 宅配專案價 **189**元

50
冰烤地瓜王五色地瓜
57健康同學會 上班這檔事 團購美食前5名

引進日本熱賣品種"安納芋"(安納地瓜)和網路熱烈討論品種"菱角地瓜"及目前熱賣的紫御甘藷、栗子地瓜、台農57號(金鑽地瓜)，一次購足5種口味。

規格：紫御地瓜×1、栗子地瓜×1、金鑽地瓜×1、菱角地瓜×1、安納地瓜×1，每包各250g
保存方法：冷凍保存12個月

冷凍 宅配專案價 **329**元

51
巴特里 拉絲蒜香起司奶油餐包
最夯團購麵包，單月銷售百萬顆

"拉絲"蒜香起司奶油餐包，內餡使用招牌紐西蘭進口奶油外，再添加新鮮大蒜泥與天然新鮮巴西利香料，並混合紐西蘭進口乳酪絲，經由微波加熱後拉絲又爆漿。

規格：4包/組，10顆/包，共1350公克
保存方法：冷凍保存1個月

冷凍 宅配專案價 **385**元

單筆訂單未滿6件 加收150元運費

單筆訂單滿6件免運費

2089 8915

45 紐西蘭綜合莓果 2006 4433	46 蔡家造型包子組 2006 8882	47 麵包叔叔烘焙屋吐司 2007 6207	48 夠披薩好康組 2007 6252
49 明星咖啡俄羅斯軟糖 2004 7979	50 冰烤地瓜王5色地瓜 2004 8372	51 巴特里拉絲蒜香起司奶油餐包 2004 8112	

01~09頁低溫商品任選6件免運費，單筆訂單未滿6件加收150元運費，低溫商品因品質限制無法配送離島地區

低溫商品預購方式
01~09頁

單一訂單任選6件商品（含）以上，且於同一時間配送同一地點，即可享有免費配送
未滿6件，則需加收150元運費（請門市人員刷讀運費條碼）
所有商品需指定統一時間到貨，若需配送2個地點則需加收2次運費

宅配離島提供配送區域：澎湖部分地區、金門部分地區、小金門、小琉球、馬祖、綠島。

不提供宅配服務：蘭嶼、澎湖望安鄉、七美鄉、虎井島、桶盤島、大倉嶼、員貝島、鳥嶼、吉貝嶼、金門烏坵鄉（大膽島、二膽島）

商品可重複選購，限配送至同一地點。因顧及品質，冷凍商品無法與常溫商品同時配送。商品規格以實際為主，不含盤子及蔥、薑、蒜等擺盤配菜

本次預購將由專業的黑貓宅急便負責配送
服務專線：02-2685-3501

顧客訂購注意事項

常溫商品預購方式
10~18頁

訂購日3日(中午12:00)後 至原訂購店取貨

因顧及品質
冷凍商品無法與常溫商品同時配送
商品規格以實際收到為主
不含盤子及其他陳列擺設

顧客訂購注意事項

本地 熱銷人氣 HOT

花蓮縣餅奶油酥條 原味&蒜味
102年團購美食冠軍

花蓮名產伴手禮代名詞，團購宅配熱賣首選，每天手工製作供不應求。嚴選食材使用純鮮奶提煉的紐西蘭進口安佳奶油，全蛋使用，並使用新鮮蒜頭搗成泥再塗抹在現做吐司上，低溫烘焙厚工製作，堅持最好的品質。

規格：300g/包
保存方法：未拆封常溫保存50天

原味 店取價 **119**元
蒜味 店取價 **139**元

原味 2006 8790
蒜味 2006 8646

第一家芋冰城椒鹽芋頭條
東森1001個故事採訪報導

經典椒鹽味，挑選上等芋頭，以條狀的形式呈現酥脆口感。被網友評選為網路團購美食排名之一，並受今晚哪裡有問題電視節目採訪報導，引起廣大迴響，值得您來品嚐！

規格：237g/包
保存方法：常溫保存3個月

店取價 **130**元

2004 9270

台南盛發無糖愛文芒果燒(乾)
康熙來了介紹

嚴選玉井自然熟成的愛文芒果，純芒果烘烤，保留天然的果香，吃在嘴裡散發最自然的甜味，讓芒果不只是芒果，而是盛夏最鮮甜的記憶。

規格：115g/罐
保存方法：常溫保存6個月

店取價 **168**元

2005 8050

金門聖祖原味貢糖 花生酥糖
日本電腦花生選別機嚴格篩選

金門所生產的花生肥大，油脂含量高。篩選出飽滿新鮮的花生，經烘烤脫殼，再配合經驗豐富的老師傅手藝及嚴格品管製程，口味細膩精緻而多變化，入口即化不甜膩。

規格：171g/包，12個入/包
保存方法：常溫保存90天

店取價 **160**元

2004 8761

吳啟魯黑金剛花生
雲林元長鄉花生達人 手種黑金剛花生

當令新鮮採收，粒粒充滿渾然天成的香氣與爽脆口感，並以食物最原始直接的力量衝擊口腔的味蕾；品嚐時，將會發現除了豐富的營養，也能體驗台灣土質樸實的生命力量。

規格：285g/包
保存方法：常溫保存6個月
店取價 **120**元

2004 8730

新福源花生醬(滑順)
新竹福源老店-二代店 我猜及壹週刊報導

新竹老店嚴選花生米，以足足一斤花生米每日現磨成一罐花生醬。不需要再多加任何複雜調味，口感綿密，入口的瞬間腦中蹦出「這就是我小時候吃的花生醬」！

規格：330g/罐
保存方法：常溫保存6個月
店取價 **160**元

2004 8648

超夯 國際 finger licking 銘品

韓國熱銷 人氣紅不讓

Honey！Yummy！

農心秀美洋芋片(蜂蜜芥末味)

韓星missA秀智代言，韓國原裝進口秀美洋芋片

韓星missA秀智代言，韓國原裝進口
秀美洋芋片，馬鈴薯原味，口感酥脆,不油膩,低鹽，讓人忍不住一口接一口。

規格：85g/包
保存方法：常温保存5個月　店取價 **129**元

2008 4295

客摩司蜂蜜奶油洋芋片

韓國原裝進口洋芋片,人氣熱銷商品

鹹香鹹香的洋芋碰上濃郁奶油與香甜蜂蜜、酥酥脆脆，各種美好在嘴裡碰出，韓國熱銷新口味不要錯過！

規格：56g/包
保存方法：常温保存12個月

店取價 **79**元

2008 4301

【MAX TEA TARIKK】奶茶

世界公認好喝拉茶團購秒殺

世界公認好喝拉茶團購秒殺，雅加達、峇里島必買伴手禮，網路秒殺人氣團購，茶香四溢，溫口回甘熱飲、冰鎮都好喝。

規格：30包X每包25g
保存方法：常温保存18個月

店取價 **279**元

2007 6078

韓國廣川李辣味海苔

韓國古代宮廷的貢品，超過10道工法製成。

廣川李海苔傳承韓國古代宮廷的貢品，
廣川李辣味海苔，選用由潔淨海水區域打撈的紫菜與媽媽手藝的韓國傳統泡菜，由HACCP專業工廠加工而成。

X6

規格：3gx6小包/組
保存方法：常温保存12個月

店取價 **69**元

2008 4240

讓人一片接著一片

韓國膠囊柚子茶

易攜帶個人化韓國柚子茶

春寒蜂蜜柚子茶利用嚴格挑選的韓國產原料製作而成，清香的味道和一流的香氣，採用方便飲用的一次性小包裝。和春寒食品蜂蜜柚子茶一起營造悠閒的生活吧！

規格：30g/包，15包/盒
保存方法：常温保存24個月

店取價 **320**元

2008 4233

好麗友好多魚餅乾

團購冠軍　上班族/媽媽最愛團購熱銷品

獨特內空外脆小餅乾，各式各樣造型魚餅乾，口味香醇，是小朋友的最愛、大人亦喜愛的點心零嘴。

規格：86g/盒，內含3包
保存方法：常温保存1年

店取價 **75** 元

2004 9522

御家族醇品乳酪絲

網路團購名店

來自巴西的純天然辮子乳酪製成，13公升新鮮牛乳才可提煉出1公升的辮子乳酪，再以純手工拉絲，產生一絲絲香Q有嚼勁的乳酪絲，有別於市面上又乾又硬的口感，濃郁的起司乳酪香味，越嚼越香，含有豐富的鈣質，適合素食者、老人及小孩的營養零食！

規格：80g/包
保存方法：常温保存2個月

店取價 **145**元

2004 9362

韓式魷魚大腳切片

2013秋季韓國美食大賞特選
韓國超人氣魷魚大腳台灣新發售

特選南美捕撈的大王魷魚，採用韓式古早鹽烤製法，保留魷魚最原始的滋味，整支大腳直接切片，讓您細細品嚐豪爽不保留的香甜滋味。最正宗的魷魚原味，享受魷魚越嚼越香的古早口感。

規格：22g/包，3包/組
保存方法：常温保存1年

店取價 **139**元

2004 9485

不倒翁芝麻拉麵

韓國2013年度Brand大獎及最暢銷速食麵

不一樣的拉麵，創新的調味方式組合使用韓國市佔率最高的OTTOGI芝麻油，搭配芝麻顆粒及芝麻粉把湯頭香氣提升至最高，加入韓國知名辣椒油，沾附在麵條上的芝麻油及辣油相互融和，將一股辣椒粉無法做到香辣的層次感提升卻又不辣口，加入即溶蛋塊口感更加濃郁。

規格：110g/包，5包/袋
保存方法：常温保存12個月

店取價 **199**元

2004 8617

上班族健康小零嘴

綠地農場鳳梨花漾

超人氣外銷商品

綠地農場為農糧署輔導外銷日本，生產專區農產品之果園，嚴選高樹鄉金鑽鳳梨整顆切片製作，100克果乾須使用1500克之鳳梨鮮果製作，天然美味。

規格：100g/包
保存方法：常温保存6個月

店取價 **189**元

2004 9294

天然的最好

湖廣綜合蔬菜脆片

採新鮮蔬果製成，保存著蔬果原味及酥酥脆脆的口感

採用新鮮蔬果製成，以真空脫水方式保持蔬果的原色，原始養分不會因為加工後大量流失，口味部分依舊保存著蔬果原味，酥酥脆脆的口感喔！

規格：100g/包
保存方法：常温保存365天，開封後請冷藏。

店取價 **150**元

2006 8653

弘森椰棗綜合堅果

一次可吃到三種不同口味唷！

特級椰棗核桃
嚴選美國特級核桃，以手工剝殼呵護完美果仁，並用低溫烘烤取代油炸，將核桃中豐富的蛋白質、磷、鈣和不飽和脂肪酸完整保留，再用香甜軟Q的椰棗滿滿包覆！

特級椰棗杏仁
採用美國特級杏仁果，以低溫長時間烘烤將堅果的香氣激出，酥脆香濃的口感搭配香甜軟Q的椰棗，層層的口感在味蕾中變化，交織出令人回味無窮的難忘美味！

特級椰棗腰果
精選粒粒飽滿的大顆腰果，低溫烘焙不變形變色，吃起來不燥熱，可提供多元優質的礦物質，營養成份超高。椰棗香甜綿密、腰果濃郁酥脆，兩種口感組合無懈可擊，吃過才知道存在的終極美味！

規格：95g/包
保存方法：常温保存365天，開封後請冷藏。

店取價 **150**元

2006 8776

弘森粉光蔘仙楂丸

手工製成 粉光蔘加強配方

獨創以粉光蔘(西洋蔘)及多種食材製成之仙楂丸，甜甜甘甘的口味，更是老祖宗留傳下來，夏天食用還可生津止渴可說是老少皆宜，十分營養。

規格：180g/包
保存方法：常温保存365天，開封後請冷藏。

店取價 **150**元

2006 8745

每日能量來源！

園果園味檸檬片

嚴選台灣四季香水檸檬，涼夏聖品

香水檸檬不單是夏季冷食聖品，最大的特色是酸度適中，果皮味道是清甜的，完全沒有其他檸檬的苦澀味道，最適合夏天沖泡飲用。

規格：30g/包
保存方法：常温保存12個月

店取價 **120**元

2008 4264

鮮甜無花果乾

個人化隨身帶著走 健康輕食美味！

嚴選土耳其EXTRA等級，果實碩大飽滿、吃得到天然果蜜，彷彿新鮮果實的美味！口感紮實軟Q！

規格：261g±5%
保存方法：常温保存6個月
拆封後冷藏保存

店取價 **255**元

2007 6085

松記名點御用綜合堅果

加入松子的特級綜合堅果有別於市面廉價堅果

嚴選各地頂級綜合堅果，內含松子、夏威夷果、核桃、腰果、南瓜子。採用低溫烘焙，提高堅果本身香味，非油炸更健康。

規格：215g/罐
保存方法：常温保存8個月

店取價 **289**元

2004 8693

什錦穀麥脆片

個人化隨身帶著走 健康輕食美味！

小小一包內含１１種營養穀物麥片，特別加入蔓越莓乾、葡萄乾，微甜的口感，可沖泡也可直接食用！

規格：20g/包，20包/袋(玉米、蔓越莓乾、大麥脆片、葡萄乾、小麥、燕麥、米、南瓜籽、黃豆)
保存方法：常温保存8個月

店取價 **190**元

2006 4310

奇亞籽

讓外食族們也能輕鬆補足大量維生素

原產於中南美洲，富含omega-3、膳食纖維、多種礦物質、維生素與蛋白質，可作為每日能量攝取很好的來源。

規格：95g±5%
保存方法：常温保存6個月

店取價 **159**元

2007 6047

養生之果紅棗

養身之秋使用麥芽水飴與寒天(而非明膠)加入去籽紅棗(每到過年前銷售量大增)

使用麥芽水飴與寒天(非明膠)加入去籽紅棗，多層次的豐富口感，Q彈美味。

規格：350g/包
保存方法：常温保存12個月

店取價 **119**元

2006 4341

更多名特產美食，請上網選購 www.7net.com.tw

單件即出貨 免團購 免加運費

P10~P18常溫商品，單件即出貨，常低滿商品恕無法共同配送

正哲生技礦鹽蘇打

胡椒蕎麥&香椿

團購熱銷排隊須等一個月
回購率90%以上

胡椒蕎麥：全新配方，口感十足、讓人回味的胡椒香辛料口味，添加昆布粉、香菇粉、亞麻籽等食材，經自然發酵、不油膩少負擔的健康好點心。香椿：自然發酵加上香椿與唐辛子等健康素材，味覺層次飽滿豐厚；調味採用礦鹽，健康更加級。

規格：363g/包
保存方法：常溫保存10個月

店取價 **149**元

胡椒蕎麥

香椿

2004 9386　2004 9409

MIDO日式綜合米菓

航空版零食熱賣品

45包入

飛機上熱賣第一名，各式綜合米果混搭好滋味，讓人尸ㄨㄚ丶嚼停不下來！

規格：14g/包，共45包
保存方法：常溫保存8個月　店取價 **279**元

2008 4288

翠果子MIDO航空米果商務艙

團購熱銷第一名、銷售突破百萬包，不用出國也能享用機上美味！

25包入

MIDO航空米果讓您免上飛機、即可享用機上美食。飽滿的豌豆、搭配香脆可口米果與杏仁，讓您每一口都有美妙的口感！旅途中總有些美好的事物讓人回味！就跟著MIDO一起去旅行吧！

規格：17g/包，25包/袋
保存方法：常溫保存8個月　店取價 **279**元

2006 4303

揪揪購大尾蝦酥

團購超熱賣不用剝殼　把最精華的部份通通吃下肚

★不用剝殼，把最精華的部份通通吃下肚
★整隻活蝦新鮮製作、小包分裝常保鮮
★宴會小酌、歡樂出遊的良伴
★滿滿的蝦紅素與甲殼素
★保留營養、鎖住鮮甜
★香、酥、脆，口口鮮甜

規格：23.75g / 包，2包/1組
保存方法：常溫保存6個月

店取價 **169**元

原味+蒜味　2007 6023

原味+麻辣　2007 6030

DoGa香酥脆椒 墨西哥椒／檸檬椒鹽

食尚玩家吃上癮好評熱推！

銷售破百萬盒！康熙來了、台灣第一等、食尚玩家等節目不吃會後悔超熱烈推薦！改變辣椒刻板印象，結合創意降低辣度化身為超嚼嘴零食。

規格：200g/盒
保存方法：常溫保存3個月

店取價 **175**元

檸檬椒鹽

墨西哥椒

2008 4219　2008 4226

吃了還會再吃の 超人氣小點

蔥油 + 醬油 + 乾蔥包 + 關廟麵

老媽拌麵蔥油開洋拌麵

王陽明、A-Lin等藝人最愛美食

嚴選台灣在地頂級食材：宜蘭三星蔥X澎湖金鉤蝦X台南日曬關廟麵，看似簡單實則不平凡，噴香誘人的焦蔥與鮮甜海味的蝦米，互相交疊精心熬煮數小時後，香味蔓延令人垂涎不止。特別選用較市面上粗一點點之關廟細麵，具有粗麵的彈牙口感亦具備細麵較易沾附醬汁之特性，增添整體拌麵的豐厚口感，吃完唇齒留香、回味無窮。（油度及鹹度請依照個人口感添加）

規格：512g/袋，4包/袋
保存方法：常溫保存12個月　店取價 **190**元

2007 6016

老媽拌麵麻辣口味

2014台灣十大泡麵第一名　王陽明、A-Lin等藝人最愛美食

Q彈可口的台南關廟麵拌上台東田中三和油行香油，油香帶出麵粉香再拌上採用辣椒和花椒等十數種辛香料小火拌炒而成的老媽特製麻辣醬，辣味層次分明，麻而不辣，味道鮮明而不張揚、刺激卻不放縱。吃了會想念的超級組合。

規格：96g/份，共4份/包
保存方法：常溫保存12個月

店取價 **168**元

麻辣醬 + 香菇素蠔油 + 香油 + 關廟麵

2004 8600

雙人徐獨居乾麵(麻辣)

橄欖油製成、無添加化學原料

雙人徐團隊耗時近一年餘，以健康的橄欖油為基底，加入道地的頂級大紅袍花椒和辣椒提煉，採用非基因改造的黃豆作成的無添加醬油，堅持古法釀造180天的正醋油，經過一年以上發酵的陳年糯米醋，呈現我們自己愛吃且無心理跟身體負擔的獨居乾麵。

規格：95g/份，共4份
保存方法：常溫保存12個月　店取價 **189**元

2007 5972

關廟麵 + 滷蛋 + 豆干

漁品軒海鮮米粉組

(旗魚/鎖管/土魠)

基隆十大伴手禮、吃的到真實魚肉的沖泡式米粉

本產品榮獲2010年基隆十大伴手禮，將旗魚的新鮮美味鎖魚肉中，漁品軒研發出了即食沖泡式米粉！只需熱水沖泡5分鐘，鮮嫩多汁的旗魚魚塊、Q彈有勁的在萊米粉，搭配上漁品軒獨門高湯，一碗猶如現煮的米粉即熱騰騰上桌。另外推出土魠魚米粉與鎖管米粉，鎖管採用基隆當地每年6~8月盛產季節的新鮮鎖管，讓鎖管吃出更多不一樣的料理！

規格：760g/份
保存方法：常溫保存180天　店取價 **285**元

2007 5996

米粉 + 料理包 + 調味包

兒時記憶

復古小零嘴

楊記地瓜酥

旅遊必買 台東知名老店

一片片金黃色的地瓜酥，裹上一層薄薄的獨特糖漿，香、酥、脆的口感，忍不住一口皆一口的好滋味，是老少咸宜的零嘴，搭配熱茶是最佳茶點。

規格：447g/包
保存方法：常温保存15天
店取價 **199**元
2004 8587
訂購日5日後到店取貨

第二顆鈕釦-仙草凍飲黑糖

月銷10,000多顆，低卡無負擔

堅持純手工製作，精選仙草遵循傳統做法融入黑糖提煉而成，食用方式多元，冰熱皆可飲用，還可做成清爽滑順Q嫩的仙草果凍，一次滿足大人小孩各種需求。

規格：190g/包
保存方法：常温保存6個月
店取價 **99**元
2005 8036

清涼退火！

法里曼椰棗核桃

不能不知道！堅果類的新星！

嚴選伊朗特有椰棗果實與美國核桃，椰棗的香軟甜嫩搭配上口感香脆的核桃，組合成甜而不膩層次豐富的超級口感，營養滿分不用多說，令人回味無窮！冰涼後口感更佳，一吃再吃停不下口！

規格：95g/包
保存方法：常温保存6個月
店取價 **149**元
2004 9577

萬益烤小卷

台中百大名攤名產認證 年代新聞報導

精選新鮮小捲，佐以特殊配方細火烘烤成薄薄的片狀，肉質富彈性、嚼勁十足，滋味鮮美、口感鮮甜。

規格：76g/包
保存方法：常温保存90天
店取價 **150**元
2004 9348

牛港嶺黑糖塊

台南到地遵古精品黑糖，八道手續、熬煮十小時

遵古精品黑糖，來自台南南化水庫水源地純淨甘蔗田，給您最甜蜜單純的滋味，台灣人的道地飲品，冬天喝溫暖上心頭，夏日飲沁涼！

規格：250g/罐
保存方法：常温保存365天
店取價 **140**元
2006 8448

水嚕嚕不是夢

松記川辣饞豆

健康，零負擔的台灣味零嘴

蠶豆含有多種營養物質：蛋白質的含量僅次於大豆，胺基酸種類較為齊全，特別是賴胺酸含量相當豐富；蠶豆中也含有磷脂、膽鹼。另外，蠶豆中含有的鉀，則能提高人體的水分代謝，改善水腫。本產品採用自動烘焙處理，以保有果仁原始營養，使其風味完美展現。保證不添加任何化學添加物。

規格：150g/包
保存方法：常温保存9個月
店取價 **90** 元
2006 8721

松記記憶中的餅乾

滿滿的古早味，讓您置身時光隧道中

松記名點秉持買得安心，吃的放心的理念，為您挑選出年節最佳商品系列。年節最佳零嘴，老少皆宜。讓您一口接一口，讓您回憶起記憶中的味道。

規格：150g/包，共2包
保存方法：常温保存6個月
店取價 **119** 元
2006 8769

義華卦山燒一口抹茶茶糕

超過一甲子的彰化老店

來到八卦山知名的老店，經營超過了一甲子的下午茶好麻吉，不是糕仔是餅乾，外層是獨特的抹茶風味，先苦後甘!

規格：140公克(約13~14顆)/盒
保存方法：常温保存90天
店取價 **135**元
2008 4271

齒頰留香！

大稻埕弘森海鹽焦糖牛奶糖

迪化街老店弘森暢銷品推薦

牛奶糖迷人之處在於它濃郁焦糖香，軟Q不會太硬的口感，讓人一不小心就吃下好幾顆，淡淡的鹽味讓牛奶糖不覺得甜膩，比例剛剛好。

規格：75g/包
保存方法：常温保存365天
店取價 **150**元
2008 4257

松記甘納豆

過年必備傳統古早味

「甘納豆」為專有名詞，取自於日文(糖製果實)的意思，松記食品於民國74年註冊使用。松記食品公司甘納豆選用特級雲南白雲豆。經多道手續篩選處理後，為訴求健康原味因此只加入糖、蜂蜜、麥芽...等少許自然調味品製作而成防止營養流失，絕不添加防腐劑及人工甘味 。

規格：200g/包
保存方法：常温保存45天
店取價 **90** 元
2006 8677

年方十八檸檬水

古典美人流傳至今的美麗秘密-100%台灣製造，特殊低溫水萃技術，40倍濃縮！

網友熱烈討論！特殊低溫水萃技術，保留新鮮檸檬四十倍濃縮精華！超低卡、0%脂肪！無人工香料，無防腐劑，無甘味劑！

規格：60g/袋
(每袋30小包，每包2g)
保存方法：常温保存2年
店取價 **289**元
2007 6054

松記小紅豆

過年必備傳統古早味

小紅豆選用本產特級屏東紅豆，經多道手續篩選處理後，為訴求健康原味因此只加入糖、蜂蜜、麥芽..等少許自然調味品製作而成防止營養流失，絕不添加防腐劑及人工甘味。

規格：200g/包
保存方法：常温保存45天
店取價 **90**元
2006 8684

商品有效期限保證：
消費者系統選定取貨日起算，至少距有效期限_____日以上

商品保存期限	距有效期限_____日以上
3年以上	18個月
30個月~3年	15個月
2年~30個月	12個月
18個月~2年	9個月
15個月~18個月	8個月
1年~15個月	7個月
9個月~1年	5個月
8個月~9個月	4.5個月
7個月~8個月	4個月
5個月~7個月	3個月
4個月~5個月	2.5個月
3個月~4個月	70天
2個月~3個月	40天
1.5個月~2個月	25天
1個月~1.5個月	10天
16天~30天	8天
10天~16天	6天
6天~10天	4天
3天~6天	2天
3天以下	1天

常溫

建檔品名	製造&進口商	製造商電話	製造商地址	成分	產品責任險
正哲生技礦鹽蘇打-胡椒薯麥	正哲生技有限公司	29875018	新北市三重區重陽路二段34巷1號	酵母粉、麥芽抽取液、香辛料(白胡椒粉、辣椒粉、花椒粉、黑胡椒粉、羅勒)、昆布粉、香菇粉、碳酸氫鈉(小蘇打)	富邦產險0500-03PD000463
正哲生技礦鹽蘇打-香椿	正哲生技有限公司	29875018	新北市三重區重陽路二段34巷1號	酵母粉、麥芽抽取液、香辛料(白胡椒粉、辣椒粉、花椒粉、黑胡椒粉、羅勒)、昆布粉、香菇粉、碳酸氫鈉(小蘇打)	富邦產險0500-03PD000463
楊記地瓜酥	振發地瓜專賣店	089-361286	台東市大同路149-1號	地瓜、白糖	富邦產險0500-03PD000463
老媽拌麵麻辣口味	好食樂食品	02-26394131	新北市汐止區福德一路392巷42弄5號	麻辣醬包：麻辣醬(豆瓣(鮮紅辣椒，蠶豆，食用鹽，菜籽油，味精，小茴香，香草，桂皮，八角，山奈，豈蔻，月桂葉，丁香，印度零陵香，乙二酸鉀(防腐劑)，味精(糧米，米麴，釀造用糖類)，蒜頭粉，辣椒油，豆鼓，紅辣椒，砂糖，花椒粉，L-麩酸鈉（味精），白胡椒粉，已二烯酸鉀(防腐劑)，維生素E（抗氣化劑）。香菇素蠔油包：水，蔗糖，黃豆，小麥，食鹽，黏稠劑(玉米糖膠，已醋化已酸二澱粉)，酵母粉，苯甲酸（防腐劑）香菇粉。香油醬包：白芝麻籽，大	富邦產險0500-03PD000463
新福源花生糖(滑順)	新福源國際企業有限公司	03-5307711	新竹市香山區埔前里中華路４段４３４巷３號	花生、鹽、糖	富邦產險0500-03PD000463
松記名點御用綜合堅果	松記食品工業股份有限公司	02-29912778	新北市新莊區頭前路2巷7號	松子、夏威夷果、核桃、腰果、南瓜子	富邦產險0500-03PD000463
金門聖祖原味黃糖花生酥糖	聖祖食品股份有限公司	08-2323456	金門縣金寧鄉伯玉路2段501號	花生、砂糖、麥芽、生薑、白芝麻、鹽	富邦產險0500-03PD000463
第一家芋冰城椒鹽芋頭條	第一家芋冰城	0915566558/07-6751868	高雄市甲仙區文化路102號	胡椒粉、鹽巴、橄欖油、芋頭	富邦產險0500-03PD000463
萬益烤小卷	三嘉馨企業有限公司(萬益食品)	04-23551100*27	台中市西屯區工業38路197號	糖、鹽、辣椒、魷魚、L-麩酸鈉、已二烯酸、山梨酸	富邦產險0500-03PD000463
御家族酒品乳酪絲		29629696	新北市板橋區重慶路89巷25號	乳酪、蔬果調味料	富邦產險0500-03PD000463
韓式魷魚大腳切片	韓太有限公司	02-86926832	新北市汐止區大同路二段155號6樓	魷魚、砂糖、精鹽	富邦產險0500-03PD000463
好麗友好多魚餅乾	星禾國際有限公司	02-22977575	新北市泰山區坡雅頭路50號	麵粉, 玉米粉, 馬鈴薯澱粉, 糖, 棕櫚油, 墨魚萃取物, 鹽, 果糖, 味精, 醬油粉, 醋粉, 海苔粉, 檸檬酸, 大豆卵磷脂, 天然海苔鈣粉, 豬肉萃取物, 碳酸氫鈉, 蝦粉, 魚露	富邦產險0500-03PD000463
綠地農場鳳梨花漾	保證責任屏東縣綠地農特產品生產合作社	0931-194131	屏東縣高樹鄉南華村世一路100之5號	鳳梨	富邦產險0500-03PD000463
吳啟魯黑金剛花生	傻糖商行	0227115237-221	雲林縣元長鄉頂寮村頂寮3-8號1樓	黑金剛花生	富邦產險0500-03PD000463
第二顆扭扣-仙草凍飲黑糖	聯淳國際股份有限公司	0227115237-221	新北市中和區中山路二段380巷3號	黑糖、仙草、多醣膠膠素	富邦產險0500-03PD000463
(原)不倒翁芝麻拉麵	邁可隆實業有限公司	03-2221026	桃園市蘆竹區五福一路50巷6號	成　份：小麥麵粉、棕櫚油、馬鈴薯澱粉、修飾馬鈴薯澱粉(馬鈴薯澱粉、黏稠劑(酸澱澱粉))、鹽、乳化劑(D-山梨醇)、大豆油、大豆卵磷脂)、品質改良劑(碳酸鉀、碳酸鈉)、大蒜粉 調 味 料：鹽、葡萄糖、醬油粉(大豆、小麥、鹽)、牛肉萃取粉、紅辣椒粉、玉米澱粉、海帶萃取粉、糖、大蒜粉、黑胡椒粉、芝麻、香菇萃取粉、洋蔥粉、酵母萃取粉、調味劑(5'-次黃嘌呤核苷磷酸二鈉、5'-鳥嘌呤核苷磷酸二鈉)、乾燥青蔥、乾燥海帶、天然色素(辣椒紅)、紫菜 調味油包：紅辣椒油、芝麻油、玉米油 乾燥食材：乾燥全蛋塊、糊精、玉米糖漿、青蔥、玉米澱粉、胡蘿蔔、芝麻、關華豆膠、β-胡蘿蔔素	富邦產險0500-03PD000463
翠果子MIDO航空米果商務艙	豆之家食品科技股份有限公司	03-3216699	桃園縣蘆竹鄉南崁路二段226巷31號	玉米澱粉、糯米、豌豆、杏仁、麵粉、糖、醬油、樹薯澱粉、棕櫚油、辣椒粉、鹽、鄰子油、食用色素黃色5號、食用色素藍色１號、調味劑（L-麩酸鈉、5' 次黃嘌呤核　磷酸二鈉、5' -鳥嘌呤核　磷酸二鈉）、甜椒色素、焦糖色素、香料	富邦產險0500-03PD000463
什錦穀麥脆片	豆之家食品科技股份有限公司	03-3216699	桃園縣蘆竹鄉南崁路二段226巷31號	玉米(非基因改造)、蔓越莓乾、大麥、葡萄乾、小麥、燕麥、米、南瓜籽、黃豆(非基因改造)、黑糯米、薯麥、糖、鹽、麥芽糊精、脂肪酸甘油脂、碳酸鈣、阿拉伯膠、焦磷酸鐵、米穀粉、葉酸、泛酸、菸鹼酸醯胺、抗氣化劑(維生素E、維生素C)、營養添加劑(維生素A、D、B1、B2、B6、B12)、芽孢乳酸菌、香料	富邦產險0500-03PD000463
養生之果紅棗	豆之家食品科技股份有限公司	03-3216699	桃園縣蘆竹鄉南崁路二段226巷31號	水飴 蜂蜜 紅棗 洋菜 海藻抽出物 德國椰子油	富邦產險0500-03PD000463
法里曼榧棗核桃	采洲有限公司	02-2280-3741	新北市三重區永福街46巷22弄5號	新鮮核桃,榧棗	富邦產險0500-03PD000463
台南盛發無糖愛文芒果塊(乾)	盛發食品行	06-574-2932	台南市玉井區中正路50號	芒果	富邦產險0500-03PD000463
弘森粉光蔘仙楂丸	十瑞實業有限公司	02-29921185	新北市新莊區文衡里中正路２５１巷８號	仙楂、梅粉、美國粉光蔘、砂糖	富邦產險0500-03PD000463
弘森榧蜜綜合堅果	十瑞實業有限公司	02-29921185	新北市新莊區文衡里中正路２５１巷８號	榧棗、腰果、核桃、杏仁果	富邦產險0500-03PD000463
湖廣綜合蔬果脆片	十瑞實業有限公司	02-25552298	台北市迪化街一段34號	新鮮蔬果、糖、植物油	富邦產險0500-03PD000463
牛港頭黑糖	立捷雅有限公司	06-577-2223	台南市南化區北寮里5號	100%甘蔗提煉	富邦產險0500-03PD000463
松記小紅豆	松記食品工業股份有限公司	02-29912778	新北市新莊區頭前路2巷7號	小紅豆、糖	富邦產險0500-03PD000463
松記川辣饒豆	松記食品工業股份有限公司	02-29912778	新北市新莊區頭前路2巷7號	脫殼蠶豆、植物油、雞心辣椒、花椒、鹽	富邦產險0500-03PD000463
松記甘納豆	松記食品工業股份有限公司	02-29912778	新北市新莊區頭前路2巷7號	白雪豆、糖、食用色素7號	富邦產險0500-03PD000463
松記記憶中的餅乾	松記食品工業股份有限公司	02-29912778	新北市新莊區頭前路2巷7號	麵粉、砂糖、奶粉、鹽、棕櫚油、膨鬆劑、大豆油脂、奶油	富邦產險0500-03PD000463
花蓮縣餅原味奶油酥條	菩提食品實業有限公司	03-8337818	花蓮市中華路1號	麵粉、天然奶油、棕櫚油、大豆油、全蛋、糖、黑糖、鹽	富邦產險0500-03PD000463
花蓮縣餅蔥味奶油酥條	菩提食品實業有限公司	03-8337818	花蓮市中華路1號	麵粉、天然奶油、棕櫚油、大豆油、全蛋、糖、黑糖、鹽、辣椒粉、新鮮蔥泥、	富邦產險0500-03PD000463
(原)奇亞籽	每日優果食品商行	02-82276982	新北市中和區民治街138號	100%奇亞籽	
(原)鮮甜無花果乾	每日優果食品商行	02-82276982	新北市中和區民治街138號	100%無花果	
(原)【MAX TEA TARIKK】奶茶	三協成事業有限公司	02-22114360	新北市新店區吉安街14號	糖、植物性奶精(棕榈油)、無脂肪奶粉、即溶茶	富邦產險0500-03PD000463
(原)麻辣鍋大尾鰕酥(原味+蒜味)	彩國貿易股份有限公司	05-7972153	雲林縣口湖鄉成龍村197號	原味: 白蝦、糖、鹽、油;蒜味: 白蝦、糖、鹽、油、香蒜粉(蒜頭)	富邦產險0500-03PD000463
(原)麻辣鍋大尾鰕酥(原味+麻辣)	彩國貿易股份有限公司	05-7972153	雲林縣口湖鄉成龍村197號	原味: 白蝦、糖、鹽、油;麻辣味: 白蝦、糖、鹽、油、麻辣粉(麥芽糊精、L-麩酸鈉、乳糖、胺基乙酸、琥珀酸二鈉、玉米澱粉、5' -次黃嘌呤核苷磷酸二鈉、5' －鳥嘌呤核苷磷酸二鈉、辣椒、花椒、當歸、川芎)	富邦產險0500-03PD000463
(原)年方十八檸檬水	彩國貿易股份有限公司	04-25357575	台中市潭子區潭富路二段81巷15號	檸檬濃縮萃取粉、葡萄糖、二氧化矽	富邦產險0500-03PD000463
(原)雙人徐獨居乾麵（麻辣）	雙人徐	02-27948566	台北市中山區敬業一路128巷45號	小麥麵粉、鹽、水、純橄欖油、頂級大紅袍花椒、醬油（非基改黃豆）、醬油膏、辣椒粉、麻油、米酒、糖、陳年	富邦產險0500-03PD000463
(原)漁品軒海鮮米粉組(旗魚/鎮管/土魠)	漁品軒有限公司	02-2469-4680	基隆市中正區北寧路276號1樓	旗魚調和米粉調和米粉：在萊米、玉米澱粉、乳化劑(脂肪酸甘油脂)、黏稠劑(羧甲基纖維素)調理包：水、旗魚、樹薯粉、鹽、調味劑(L-麩酸鈉、5' -鳥嘌呤核苷磷酸二鈉、5' -次黃嘌呤核苷磷酸二鈉)、雞汁調味粉、柴魚粉、雞油粉、葡萄糖、白胡椒粉調味包：鹽、調味劑(L-麩酸鈉、5' -鳥嘌呤核苷磷酸二鈉、5' -次黃嘌呤核苷磷酸二鈉)、柴魚粉、雞油粉、葡萄糖、白胡椒粉油蔥包：大豆油、油蔥酥、蛋酥、蝦仁、維生素E(抗氣化劑)蔬菜包：乾燥脫水蔬菜鈉管調和米粉調和米粉：在萊米、玉米澱粉、乳化劑(脂肪酸甘油脂)、黏稠劑(羧甲基纖維素)調理包：水、鎮管、樹薯粉、鹽、調味劑(L-麩酸鈉、5' -鳥嘌呤核苷磷酸二鈉、5' -次黃嘌呤核苷磷酸二鈉)、雞汁調味粉、柴魚粉、雞油粉、葡萄糖、白胡椒粉調味包：鹽、調味劑(L-麩酸鈉、5' -鳥嘌呤核苷磷酸二鈉、5' -次黃嘌呤核苷磷酸二鈉)、柴魚粉、雞油粉、葡萄糖、白胡椒粉油蔥包：大豆油、油蔥酥、蛋酥、蝦仁、維生素E(抗氣化劑)蔬菜包：乾燥脫水蔬菜土魠魚調和米粉調和米粉：在萊米、玉米澱粉、乳化劑(脂肪酸甘油脂)、黏稠劑(羧甲基纖維素)調理包：水、土魠、樹薯粉、鹽、調味劑(L-麩酸鈉、5' -鳥嘌呤核苷磷酸二鈉、5' -次黃嘌呤核苷磷酸二鈉)、雞汁調味粉、柴魚粉、雞油粉、葡萄糖、白胡椒粉調味包：鹽、調味劑(L-麩酸鈉、5' -鳥嘌呤核苷磷酸二鈉、5' -次黃嘌呤核苷磷酸二鈉)、柴魚粉、雞油粉、葡萄糖、白胡椒粉油蔥包：大豆油、油蔥酥、蛋酥、蝦仁、維生素E(抗氣化劑)蔬菜包：乾燥脫水蔬菜	富邦產險0500-03PD000463
(原)老媽拌麵蔥油開洋拌麵	好食樂	02-2693-4131	新北市汐止區福德一路392巷42弄5號	香油醬包: 白芝麻仔、大豆、麵條成分:高筋麵粉、鹽、水、蔥油醬包:沙拉油、三星蔥、蝦米、糖、油包: 水、黑豆、鹽、糖、焦糖色素、紅麴、檸檬酸、多磷酸鈉、調味劑(L-麩酸鈉、胺基丙酸、5-次黃嘌呤核甘酸二鈉、5-鳥嘌呤核甘酸二鈉)、甜味劑(蔗糖素、醋酸內脂鉀)、苯甲酸鈉(防腐劑)、蔥包:脫水青蔥、香菇風味調味料(鹽、L-麩酸鈉、香菇粉、糖、調味料(DL-胺基丙酸、胺基乙酸、焦糖色素、核苷酸(5'-次黃嘌呤核苷磷酸二鈉、5'-鳥嘌呤核苷磷酸二鈉))	富邦產險0500-03PD000463
(原)DOGA香酥脆椒(檸檬椒鹽)	振禾食品有限公司	06-5897019	台南市新市區大社里485號	辣椒、芝麻、麵粉、豌豆(含食用藍色1號、食用黃色4號)、花生、大豆沙拉油、檸檬粉、白胡椒粉、鹽、糖、味精、L-麩胺酸鈉、5' -次黃嘌呤核苷磷酸二鈉、5' -鳥嘌呤核苷磷酸二鈉、生育酚(抗氧化劑)	富邦產險0500-03PD000463
(原)DOGA香酥脆椒(墨西哥椒)	振禾食品有限公司	06-5897019	台南市新市區大社里485號	辣椒、芝麻、麵粉、豌豆(含食用藍色1號、食用黃色4號)、花生、大豆沙拉油、墨西哥番椒、胡椒、花椒、蒜粒、鹽、糖、味精、乳糖、生育酚(抗氧化劑)	富邦產險0500-03PD000463
(原)韓國膠囊柚子茶	仲信開發股份有限公司	02-27790103#168	台北市新生南路一段111號4樓	糖,果糖,柚子,蜂蜜,檸檬酸,檸檬酸鈉,鹿角菜膠,維生素C,純水	富邦產險0500-03PD000463
(原)韓國廣川李辣味海苔	仲信開發股份有限公司	02-27790103#168	台北市新生南路一段111號4樓	海苔,芥花油,胡椒粉,食鹽	富邦產險0500-03PD000463
(原)大裕綜弘森海鹽焦糖牛奶糖	十瑞實業有限公司	02-29915555	新北市新莊區文衡里中正路２５１巷８號	動物性鮮奶油、麥芽糖、砂糖、夏威夷豆、杏仁豆、海藻糖、奶油、海藻膠、卵磷脂、海鹽	富邦產險0500-03PD000463
(原)圓果園味檸檬片	豆之家食品科技股份有限公司	03-3216699#234	桃園縣蘆竹鄉南崁路二段226巷31號	檸檬	富邦產險0500-03PD000463
(原)義華拌山燒一口抹茶茶糕	拌山燒-義華國際食品	04-7223989	彰化市民生路152號	麵粉(麥)、發酵奶油、砂糖、鹽、杏仁粉、抹茶粉	富邦產險0500-03PD000463
(原)MIDO日式綜合米菓	豆之家食品科技股份有限公司	03-3216699#234	桃園縣蘆竹鄉南崁路二段226巷31號	米、棕櫚油、糖、樹薯澱粉、氧化澱粉、鹽、醬油、麥芽糊精、奧勒岡草粉、番茄粉、胡椒粉、洋蔥粉、洋香菜片、薑黃粉、胡荽粉、孜然粉、肉桂粉、月桂葉、甘草粉、豆蔻粉、丁香粉、大蒜粉、辣椒粉、黑胡椒、白胡椒粉、辣椒紅、BBQ香料(棕櫚油、燻燒香料、胡椒油、胡荽油、麝香油、大蒜油、香料)、黑胡椒香料、焦糖色素、5' -次黃嘌呤核苷磷酸二鈉、5' -鳥嘌呤核苷磷酸二鈉、辣椒萃取物、維生素 E(抗氧化劑)、酵母粉	富邦產險0500-03PD000463
(原)農心秀美洋芋片(蜂蜜芥末味)	三協成事業有限公司	02-26183508#58	新北市八里區龜山路二段2之1號	馬鈴薯、米糠油、棕櫚油、蜂蜜芥末調味料(芥末粉、鹽、香菜、蜂蜜粉)、甘草萃取物)	富邦產險0500-03PD000463
(原)客摩吻蜂蜜奶油洋芋片	三協成事業有限公司	02-26183508#58	新北市八里區龜山路二段2之1號	馬鈴薯、棕櫚油、蜂蜜調味料[果糖,混合奶油粉(加工奶油,乳糖)],鹽粉)(鹽,磷酸鈣),細糖粉、奶粉、發酵奶粉	富邦產險0500-03PD000463

低溫

建橋品名	製造&進口商	製造商電話	製造商地址	成分	產品責任險
中美市場蔥雞王超大雞腿組	高潤科技有限公司	02-29067882	新北市新莊區新樹路67巷46號	帶骨雞腿、塩、糖、水、白胡椒粉、白胡椒粉、肉桂粉、肉荳蔻	富邦產險0500-03PD000463
巴特里拉絲蒜香起司奶油餐包	巴特里餐包	07-7173388*212	高雄市鳳山區輻汽路2號	麵粉、砂糖、鹽、蒜泥、巴西里、雞蛋、奶油	富邦產險0500-03PD000463
主播楊中化爆漿大賣丸	主播賣丸商行	0936162425	臺北市大同區雙連里民生西路１５７號	食鹽、磷酸鹽、豬後腿肉、豬背油、砂糖	富邦產險0500-03PD000463
北斗范氏 肉圓生	范振忠	04-8888349	彰化縣北斗鎮新政里中華路262號1樓	番薯粉、米、麻竹筍、豬肉	富邦產險0500-03PD000463
冰烤地瓜王5色地瓜	北灣食品行	02-24280606	基隆市仁愛區福仁里南榮路75號1樓	地瓜	富邦產險0500-03PD000463
明星咖啡俄羅斯軟糖	明星咖啡食品有限公司	02-23815589	台北市中正區武昌街一段5號2樓	核桃、糖、吉力丁、洋菜、水、鹽、香料	富邦產險0500-03PD000463
東門市場鮮肉大餛飩	東門市場三色海鮮水餃店	02-23278087	台北市信義路2段79巷14-5號	鮮肉	富邦產險0500-03PD000463
果貿吳媽 高麗菜蝦仁餃子	久本和有限公司	07-5874085	高雄市左營區海勝里翠華路５９１號	麵粉、豬肉、蔥、高麗菜、鹽、糖、辛香料、蝦仁	富邦產險0500-03PD000463
果貿吳媽家 手作豚味獅子頭	久本和有限公司	07-5874085	高雄市左營區海勝里翠華路５９１號	豬肉、蔬菜、雞蛋、水、糖、醬油、鹽	富邦產險0500-03PD000463
美食村元氣厚片土司	美食村食品行	04-7637910	彰化縣秀水鄉福安村彰水路２段５５７號	顆粒花生-糖、花生粉、奶油 卡士達奶酪-雞蛋、糖、玉米粉、奶油、香草棒 起司火腿-火腿片、起司片、黑胡椒粒、蕃茄醬、沙拉油 黑胡椒燻雞-燻雞肉、披薩絲、黑胡椒粒、牛奶 巴西里香蒜-欣鮮巴西里、欣鮮蒜泥、奶油 海鮮大阪燒-章魚、蟹肉棒、高麗菜、柴魚片、沙拉醬	富邦產險0500-03PD000463
基隆百年吳家鼎邊趖	百年吳家鼎邊趖	02-26945750	台北縣汐止市福德一路421巷33號	肉臊、鉈、蝦仁臊、魷魚、小魚干、金鈎蝦、香菇、竹筍、金針、蒜頭酥	富邦產險0500-03PD000463
紐西蘭綜合莓果	樹森開發股份有限公司	02-87923779	台北市內湖區潭美街291號1樓	藍莓、覆盆莓、蔓越莓、黑醋栗、草莓、波森莓	富邦產險0500-03PD000463
鄉味 手工蔥肉水餃	鄉味水餃	04-26889546	台中市大甲區第一公有市場	蔬菜、豬肉、糖、醬油、麻油、香料	富邦產險0500-03PD000463
鄉味 泡菜水餃	鄉味水餃	04-26889546	台中市大甲區第一公有市場	蔬菜、豬肉、糖、醬油、麻油、香料	富邦產險0500-03PD000463
彙饌 脆皮紹興醉雞	彙饌食品有限公司	03-3752655	桃園縣桃園市大智路11-1號1樓	雞肉	富邦產險0500-03PD000463
泰愛嗅月亮蝦餅	彙饌食品有限公司	03-3752655	桃園縣桃園市大智路11-1號1樓	魚漿、蝦仁、紅蘿蔔、青豆仁、馬蹄、蒜頭、食用油、糖、食鹽、豬肉	富邦產險0500-03PD000463
新竹石記 包餡魚丸	新竹石記魚丸	03-5613388	新竹市興學街44號	鯊魚、黑豬肉、蔥、香菇、調味料、芋薺	富邦產險0500-03PD000463
熊家 萬巒豬腳	熊家企業(萬巒豬腳)	08-7810980	屏東縣萬巒鄉褒忠路156號	豬腳、鹽、糖、味素	富邦產險0500-03PD000463
綜合五色養生水餃招財組	英屬蓋曼群島商花蓮香股份有限公司	02-89146029	新北市新店區寶興里寶中路95之3號３樓	豬肉、麵粉、香油、調味料、玉米、鮮蝦、高麗菜、韭菜、韭黃、鮭魚	富邦產險0500-03PD000463
蔡家造型包子組	鴻洋食品行	05-2223061	嘉義市東區興南里吳鳳南路１５號１樓	麵粉、糖、水、豬肉、紅豆、麻糬、南瓜、草莓香料、紅麴、抹茶粉(黃色4號、藍色1號)、維生素C、竹碳粉	富邦產險0500-03PD000463
蔥阿伯 宜蘭蔥肉餡餅	金旺來發商行	02-82121212	彰化縣北斗鎮中山路二段527巷118號	蔥、豬肉、麵粉、高麗菜、薑、醬油、鹽油	富邦產險0500-03PD000463
(宅)麵包叔叔檸檬吐司+巧克力熔岩吐司	麵包叔叔烘焙屋有限公司	03-8323436*2106	花蓮市中華路296-2號	檸檬吐司:麵粉、檸檬餡(水、高果糖玉米糖漿、糖、食物澱粉、蔬菜油、黃豆、棉籽、檸檬酸、濃縮檸檬、人工香料、鹽、己二烯酸甲(防腐劑0.5g/kg以下)、食用色素黃色5號、食用色素黃色6號、抗氧化劑、乳化劑)、奶油、細砂糖、牛奶、雞蛋、奶粉、酵母、鹽 巧克力熔岩吐司:麵粉、巧克力(水、鮮奶油、甜味劑(山梨醇)、75%巧克力鈕扣、奶精、黏稠劑(澱粉W8-H2:羥丙基磷酸二澱粉)、麥芽糊精、非調溫黑巧克力、糖、可可膏、可可粉、無鹽奶油、萊姆酒、品質改良劑(無水醋酸鈉)、防腐劑(己二烯酸甲)、細砂糖、雞蛋、奶油、奶粉、酵母、蜂蜜、鹽、麵Q寶(品質改良劑)	富邦產險0500-03PD000463
(宅)泰味御廚-泰式打抛豬肉	豐郁軒企業社	02-86726409	台中市東興路三段257號	豬肉、長豆、洋蔥、辣椒、九層塔、打抛葉	富邦產險0500-03PD000463
(宅)泰味御廚-泰式檸檬魚	豐郁軒企業社	02-86726409	台中市東興路三段257號	多利魚排、檸檬、蒜頭、辣椒、香菜	富邦產險0500-03PD000463
(宅)泰味御廚-泰式酸辣雞湯	豐郁軒企業社	02-86726409	台中市東興路三段257號	雞里肌草菇、酸辣醬、椰奶、南薑、香茅、檸檬葉	富邦產險0500-03PD000463
(宅)泰飄食堂-泰式打抛豬肉水餃	泰飄企業	02-77034169*11	高雄市小港區沿海一路299號	豬絞肉、九層塔、、蒜頭、辣椒、太白粉、胡椒粉、蠔油、細砂、菜豆、高筋麵粉、中筋麵粉、食鹽、澱粉	富邦產險0500-03PD000463
(宅)私房蔡先生-幸福泡菜	合心坊珍味有限公司	02-27909639	台北市內湖區安康路228巷21弄38號3樓	白菜、紅蘿蔔、蒜頭、辣椒、糖、鹽、醋、香油、豆腐乳(非基改黃豆)	富邦產險0500-03PD000463
(宅)江家-無骨鳳爪組	韋佑食品行	0929-180-173	台南市安南區培安路406巷21號	雞爪、中藥材、酒、精鹽、香油、蠔油、調味料	富邦產險0500-03PD000463
(宅)億長御坊百香果青木瓜絲	富澄御坊股份有限公司	02-22645151	新北市土城區中華路一段56巷13號	青木瓜、百香果醬 (百香果、砂糖、蘋果酸、食用黃色4號、食用黃色5號、果膠、醋酸內脂鉀、百香果香料、己二烯酸鉀)	富邦產險0500-03PD000463
(宅)億長御坊薑蠅頭水餃	富澄御坊股份有限公司	02-22645151	新北市土城區中華路一段56巷13號	豬絞肉、豆腐、韭菜花、豆豉、辣椒、鹽	富邦產險0500-03PD000463
(宅)億長御坊-泡菜牛肉年糕	富澄御坊股份有限公司	02-22645151	新北市土城區中華路一段56巷13號	年糕、泡菜、牛肉、鹽	富邦產險0500-03PD000463
(宅)玫瑰廚房牛肝豚丼調理包	樹森開發股份有限公司	02-87923779	台北市內湖區潭美街291號	醬油、糖、味霖、米酒、鰹魚風味粉(柴魚粉、調味劑(L-麩酸鈉、胺基乙酸、琥珀酸二鈉、5'次黃嘌呤核甘酸二鈉、5'鳥嘌呤核甘酸二鈉、DL胺基酸丙)防腐劑(己二烯酸甲)	富邦產險0500-03PD000463
(宅)夠披薩好康組	貴客國際事業有限公司	04-23154216	台中市西屯區惠安巷56號	韓式泡菜(韓式泡菜、豬柳) 大阪章魚燒(章魚丁、海苔、芝麻、柴魚粉、玉米) 黃金夏威夷(鳳梨、玉米、洋菜粉) 義式總匯(豬肉丸、火腿片、玉米、磨菇、青椒、洋蔥) 燻雞蘑菇(燻雞肉、磨菇、洋蔥、青豆仁、玉米)	富邦產險0500-03PD000463
(宅)厚片吐司蘿蔔糕	十瑞實業有限公司	02-29915555	新北市新莊區中正路251巷8號	在來米、澱粉、蘿蔔、調味料	富邦產險0500-03PD000463
(宅)活力綜合小餐包	十瑞實業有限公司	02-29915555	新北市新莊區中正路251巷8號	非人造奶油、鹽、糖、麵粉	富邦產險0500-03PD000463
(宅)香酥蔥抓餅	十瑞實業有限公司	02-29915555	新北市新莊區中正路251巷8號	麵粉、大豆油、酥油、蔥、鹽、糖、芝麻	富邦產險0500-03PD000463
(宅)海霸王 超人氣情人果冰	海霸王(股)公司台北分公司	(02)2552-2181#717	台北市大同區西寧北路62號6樓	開水、青仔芒果、蔗糖、鹽、檸檬酸	富邦產險0500-03PD000463
(宅)料里長-好時節韓式拌冬粉	維易國際有限公司	02-2748-4629	臺北市松山區莊敬里撫遠街３７６巷１６號１	韓國進口辣醬、甘藷冬粉、豬肉、香菇、洋蔥、黑木耳、紅蘿蔔、鹽	富邦產險0500-03PD000463
(宅)料里長-來自星星韓式炸雞	維易國際有限公司	02-2748-4629	臺北市松山區莊敬里撫遠街３７６巷１６號１	鮮嫩雞丁、韓國進口辣醬、洋蔥、大蒜、太白粉、醬油、糖	富邦產險0500-03PD000463
(宅)麵包叔叔綜合貝果6入	麵包叔叔烘焙屋有限公司	03-8323436*2103	花蓮縣花蓮市中華路296之2號	原味貝果：麵粉、糖、橄欖油、奶粉、鹽、酵母、品質改良劑 [乳酸硬脂酸鈉、糊精、碳酸鈣、酵素製劑、維生素C(抗氧化劑)] 蔓越莓貝果：麵粉、蔓越莓、糖、橄欖油、奶粉、鹽、酵母、品質改良劑 [乳酸硬脂酸鈉、糊精、碳酸鈣、酵素製劑、維生素C(抗氧化劑)] 起士貝果：麵粉、乳酪、糖、橄欖油、奶粉、鹽、酵母、品質改良劑 [乳酸硬脂酸鈉、糊精、碳酸鈣、酵素製劑、維生素C(抗氧化劑)]	富邦產險0500-03PD000463
(宅)私房蔡先生梅釀番茄	合心坊珍味有限公司	02-27909639	臺北市中正區幸福里鎮江街７號２樓之１	蕃茄、酸糖、醋(水、酒精、糯米)、梅子、烏梅汁、鹽、甘草、甜味劑(蔗糖素)	富邦產險0500-03PD000463
(宅)明治巧克力冰淇淋雪糕	臺隆工業股份有限公司	02-85212831	新北市新莊區化成路459號	水、脫脂奶粉、巧克力、砂糖、麥芽糖、蛋黃、食鹽、關華豆膠、甲基纖維素、刺槐豆膠、香料、食用色素(婀娜多)	富邦產險0500-03PD000463
(宅)明治煉乳金時雪糕	臺隆工業股份有限公司	02-85212831	新北市新莊區化成路459號	水、葡萄糖果糖液糖、砂糖、脫脂奶粉、紅豆、棕櫚油、椰子油、食鹽、關華豆膠、香料、大豆卵磷脂、食用色素(花青素、胡蘿蔔色素、核黃素)	富邦產險0500-03PD000463
(宅)明治巧克香草甜筒	臺隆工業股份有限公司	02-85212831	新北市新莊區化成路459號	水、甜筒餅(小麥)、巧克力、麥芽糖、葡萄糖果糖液糖、巧克力醬、棕櫚油、椰子油、脫脂奶粉、麥芽糊精、食鹽、大豆卵磷脂、香料、關華豆膠、婀娜多色素	富邦產險0500-03PD000463
(宅)明治超級冰淇淋(抹茶+巧酥)	臺隆工業股份有限公司	02-85212831	新北市新莊區化成路459號	水、麥芽糖、砂糖、葡萄糖果糖液糖、脫脂奶粉、棕櫚油、椰子油、抹茶、可可、巧克力餅乾(麵粉、可可)、食鹽、洋菜、大豆卵磷脂、關華豆膠、刺槐豆膠、牛奶香料、檸檬酸鈉	富邦產險0500-03PD000463
(宅)園果園味古早味棒棒冰(芒果)	豆之家食品科技有限公司	03-3216699#234	桃園縣蘆竹鄉南崁路二段226巷31號	水、芒果、糖、玉米糖膠、蘋果酸、檸檬酸	富邦產險0500-03PD000463
(宅)園果園味古早味棒棒冰(荔枝)	豆之家食品科技有限公司	03-3216699#234	桃園縣蘆竹鄉南崁路二段226巷31號	水、荔枝、甘蔗汁、糖、蘋果酸	富邦產險0500-03PD000463
(宅)花蓮吳媽媽包子暢銷組	達成食品行(花蓮吳媽媽包子專賣店)	038-522737	花蓮縣吉安鄉仁里村２７鄰中山路１段１４號	鮮肉包:麵粉、水、絞肉、豆薯、沙茶粉、油蔥酥、酵母、糖、乳化劑、醬油、香油、鹽 高麗菜包:麵粉、水、高麗菜、紅蘿蔔、木耳、香菇、酵母、糖、乳化劑、醬油、香油、鹽 義大利培根起司包:麵粉、水、培根、洋蔥、刨絲乾酪、胡蘿蔔素、酵母、糖、義大利香料粉、乳化劑、鹽	富邦產險0500-03PD000463
(宅)花蓮吳媽媽包子人氣組	達成食品行(花蓮吳媽媽包子專賣店)	038-522737	花蓮縣吉安鄉仁里村２７鄰中山路１段１４號	蔥燒包:麵粉、水、絞肉、青蔥、酵母、糖、乳化劑、醬油、香油、鹽 剝皮辣椒包:麵粉、水、絞肉、剝皮辣椒、酵母、糖、乳化劑、醬油、香油、鹽 黑糖包:麵粉、水、黑糖粉、酵母、糖、乳化劑、鹽	富邦產險0500-03PD000463
(宅)曾媽手作菓子工房-北海道半熟乳酪	曾媽精緻蛋糕小鋪	03-553-7734	新竹縣竹北市竹義里新光街228-1號	SAPUTO天然奶油、北海道LUXE乳酪、雞蛋、牛奶、砂糖	富邦產險0500-03PD000463
(宅)花蓮公正街包子排隊組	豐郁軒企業社	02-86726409	新北市三峽區三樹路222巷61號	公正包:豬肉、鹽、糖、蔥花、麵粉皮 蒸餃:豬肉、鹽、糖、蔥花、麵粉皮	富邦產險0500-03PD000463